

小平社協だより



小平市社会福祉協議会
マスコットキャラクター「こふくちゃん」

発行 小平市社会福祉協議会 〒187-0043 小平市学園東町1-19-13 小平市福祉会館内 TEL.042(344)1217 FAX.042(341)6220
編集 小平社協ホームページ▶ <https://www.syakaifukushi.kodaira.tokyo.jp> 電子メールアドレス▶ zimu-kyoku@syakaifukushi.kodaira.tokyo.jp

簡単!
福祉情報を
スマホでチェック



小平市社会福祉協議会では

会員を募集 しています

【社会福祉協議会とは】

地域福祉の推進を図ることを目的とした民間団体(社会福祉法人)です。
会員の皆さまからいただいた会費を貴重な財源として、高齢者・障がい者・
子育て家庭等を対象とした様々な事業を行っています。



会員とは

本会の取組に賛同し、会費という財政支援により地域福祉の推進を応援する一員になっていただくものです。
会員には、個人会員と事業所・団体会員があり、区分ごとの会費は右表のとおりです。

会員になったら

何かをしなくてはならないということはありません。会費を納めていただくことが会員としての活動(協力)です。
市内の協賛店を利用すると特典を受けられる「協賛店事業」も行っています。詳しくは4面をご覧ください。*会員証は毎年更新されます。

区分	個人会員	事業所・団体会員
正会員	500円	2,000円
賛助会員	1,000円	5,000円
特別会員	2,000円	10,000円

わたしたちと一緒に『福祉のまちづくり』に参加しませんか

会員加入方法

1. 会員の申込

本会ホームページに掲載している「会員加入申込書」に①会費種別に☑、②申込日、③住所、④名前、⑤電話番号、⑥該当項目に☑チェックをご記入の上、FAXまたはE-mailで、下記までお送りください。
「会員加入申込書」が印刷できない場合は、E-mailのタイトル欄に「会員申込書」と記入し、上記①～⑥を本文内にご記入いただき、送信してください。

FAX 042(341)6220
E-mail zimu-kyoku@syakaifukushi.kodaira.tokyo.jp

2. お支払い手続き

- (1) 本会窓口でのお支払い
下記窓口にて受付しています。
法人総務係
(小平市学園東町1-19-13福祉会館4階)
- (2) 金融機関でのお支払い
① 郵便局 入会后、専用の払込取扱票(赤色)を郵送します。
② 銀行振込 銀行名：ゆうちょ銀行
口座：00120-4-360202
- (3) その他のお支払い
職員などがご自宅までお伺いします。
ご希望の際は、下記までご連絡ください。
☎042(344)1217

【払込に関する注意事項】

- ① 会員専用の払込取扱票を利用しない場合は、払込人のお名前前に「会費」とご入力の上、お手続きください。
また、払込人の個人を特定するため、本会所定の「会員加入申込書」のご記入をお願いします。FAXまたはE-mailにてお申込みください。
- ② 会員専用の払込取扱票での振込は、振込手数料がかかりません。また、会員専用の払込取扱票は、コンビニエンスストアやMMK設置店※での利用が可能です。本会では、ウェルネット株式会社に収納代行を依頼しており、同社にて取り扱っている「支払秘書」から会員専用の払込取扱票に印字のあるバーコードを読み取っていただき、会員納入することも可能です。
- ③ 入金確認後に本会会員証(個人会員のみ)を送付させていただきます。
*MMK(マルチメディアキオスク)とは、バーコードを読み取ることによって収納手続きを行う、株式会社しんきん情報サービスが提供している端末のことです。小平市内には約8店舗設置されています。

会費支払も簡単!

スマホアプリ「支払秘書」で
いつでもどこでも払込票 決済!!

無料

本会では、ウェルネット株式会社に収納代行を委託しています。
支払秘書ダウンロード



第38回 こだいら福祉のつどい

～「市民一人ひとりの笑顔が輝く福祉のまちづくり」を市民の皆さまとともに～

とき 6月15日(土) 午後1時～4時(開場午後0時30分)

ところ 福祉会館 5階 市民ホール

内容 第1部 「功労者表彰」

本会活動への協力を通じて社会福祉に貢献いただいた方の表彰

第2部 「心にしみる短詩 入選作品発表」

第3部 「講演・バイオリン演奏」

テーマ 「あきらめない心」 講師 伊藤 真波さん(元パラリンピック水泳日本代表)

申込み 直接会場へ 後援 小平市・小平市教育委員会

問合せ 法人総務係 ☎042(344)1217 午前9時～午後5時(祝祭日を除く月～金曜日)

入場
無料

手話通訳、
文字支援
あり



【講師紹介】伊藤 真波さん
1984年静岡県生まれ。20歳の時に交通事故に遭い右腕を失うが、持ち前の明るさとガッツで日本初の義手の看護師として病院に勤務する。パラリンピック水泳日本代表やバイオリン演奏など多方面で活躍。

寄付受付の拠点が増えました

フードドライブにご協力をお願いします！

フードドライブとは

ご家庭で余っている食品を寄付することで、食品ロスを減らす活動です。寄付されたものは、生活にお困りで食品を必要としている方や子ども食堂などの団体にお渡しします。「もったいない」から「ありがとう」の笑顔へ、支え合いの輪に加わりませんか。

対象となる未使用食品

お米、レトルト食品、インスタント食品、お菓子、乾物、缶詰、調味料、飲料など
 ※未開封のもの、常温保存ができるもの
 ※賞味期限が1か月以上あるもの

受付：平日の月～金 午前9時～午後5時

こだいら生活相談支援センター

小平市学園東町1-19-13
 福祉会館内4階
 ☎042(349)0151
 青梅街道駅から徒歩10分

詳細地図はQRコードから



New

たいよう福祉センター

小平市小川西町5-25-15
 ☎042(343)4976
 小川駅から徒歩7分

詳細地図はQRコードから



New

あおぞら福祉センター

小平市鈴木町1-472
 ☎042(326)4980
 花小金井駅からバス10分

詳細地図はQRコードから



受け取った方から

値上がりがあって大変だったので、とても助かりました。

感謝しています。前進できるように頑張ります！

子どもと一緒に使わせていただきます。とても助かります。ありがとうございました。



問合せ こだいら生活相談支援センター ☎042(349)0151

✉ sscenter@syakaifukushi.kodaira.tokyo.jp 午前9時～午後5時(祝祭日を除く月～金)

令和6年度
 中学3年・高校3年の皆さまへ

受験生チャレンジ支援貸付事業『説明会』を開催します！

中学3年生・高校3年生などがある世帯を対象に、受験のために必要な学習塾費用や受験料を無利子で貸付けます。高校、大学等に入学した場合は返済が免除になります。

とき 6月22日(土)午前10時～正午

ところ 福祉会館4階 小ホール

定員 30人(先着順)

申込み 5月1日(水)から

6月21日(金)まで

に問合せ先へまたは

Googleフォームから ▶▶▶



問合せ 法人総務係 ☎042(344)1217

午前9時～午後5時

(祝祭日を除く月～金)



受験生チャレンジ支援貸付事業
 キャラクターチャレニヤン

※制度の内容については、QRコードから専用サイトに確認できます。



専門相談

完全予約制

成年後見制度の利用、判断能力が十分でない方の権利擁護についてのご相談をお受けします。

5月22日(水)・6月26日(水)

とき 午後1時30分～4時30分

権利擁護センターこだいら
 ☎042(342)8780

ご寄付 ありがとうございます

敬称略【令和6年2月1日～令和6年3月31日】

寄付金合計 **445,059円**

寄付者お名前	金額
1 一般寄付金	355,479円
編み物サークル ポンポンの会	1,200円
ほのぼの広場 卵の花会	4,050円
永澤 菱治	671円
関根 克臣	50,000円
アトリエみつわ	15,140円
一般社団法人 東京都トラック協会 多摩支部 第六地区青年部	30,000円
公益社団法人 東村山法人会	50,000円
すず花カフェ	5,000円
株式会社シマモト AIS小川店 ご利用者	10,393円
招来川菜館 ご利用者	388円
小平市役所 6F売店 ご利用者	3,151円
医療法人社団 山之内整形外科 ご利用者	5,848円
株式会社長坂式典センター ご利用者	7,020円
小平仲町郵便局 ご利用者	991円
小平天神郵便局 ご利用者	1,118円
小平上水南郵便局 ご利用者	4,748円
ガーデンハイツ小平 居住者	768円
理容室 セ・パラン ご利用者	836円
ビューティーショップさいき ご利用者	8,564円
東京土建一般労働組合 小平東村山支部	27,288円
渡辺 今朝夫	8,000円
小平鈴木二郵便局 ご利用者	1,141円
小平花小金井五郵便局 ご利用者	20,417円
小平回田町郵便局 ご利用者	604円
小平駅前郵便局 ご利用者	6,836円
株式会社egg ご利用者	11,644円
相川 浩一	50,000円
Dining Bar タムタム ご利用者	3,260円
有限会社高田不動産 ご利用者	395円
匿名6件	26,008円
2 ボランティア指定寄付金	20,271円
手編みグループ小ひつじ	8,370円
小平市高齢クラブ女性部	10,024円
高齢クラブ 桜寿会	1,877円
3 子育て指定寄付金	218円
仲町保育園 さくら組	218円
4 災害ボランティア指定寄付金	63,091円
杉原 弘之	63,091円
5 たいよう福祉センター事業寄付金	6,000円
匿名2件	6,000円

社協の助成金を活用しませんか？ 地区子ども会イベントに助成金を交付します。

対象事業 市内の地区子ども会が令和6年12月末までに実施する事業

助成額 子ども*一人あたり200円

※7月1日時点で3歳から小学6年生までの児童

申込み 6月3日(月)～14日(金)に問合せ先へ

申込用紙に名簿を添え、地区子ども会ごとにお申込みください。

※申込用紙は、本会HPからダウンロードできます。

交付 7月1日(月)・3日(水) 午前10時から

※詳細は申込時にご説明します。

問合せ こだいらボランティアセンター ☎042(346)1424
 午前9時～午後5時(祝祭日を除く月～金)



令和6年度 事業予算

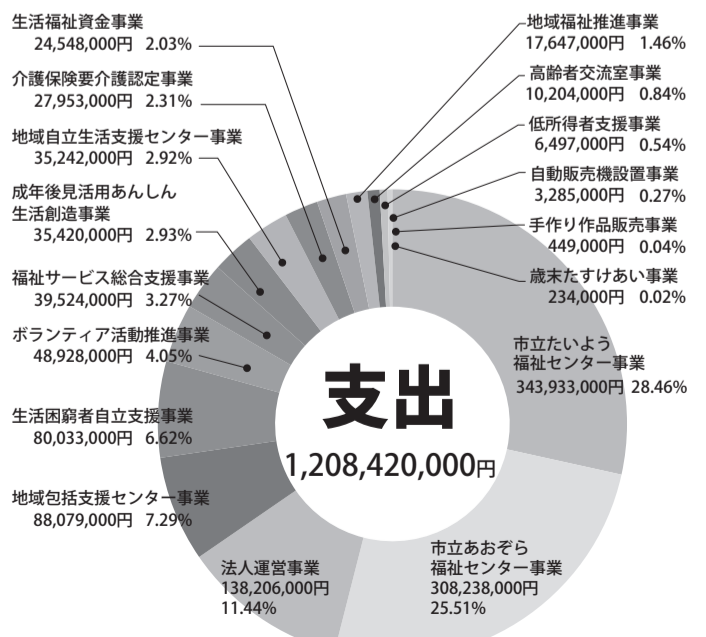
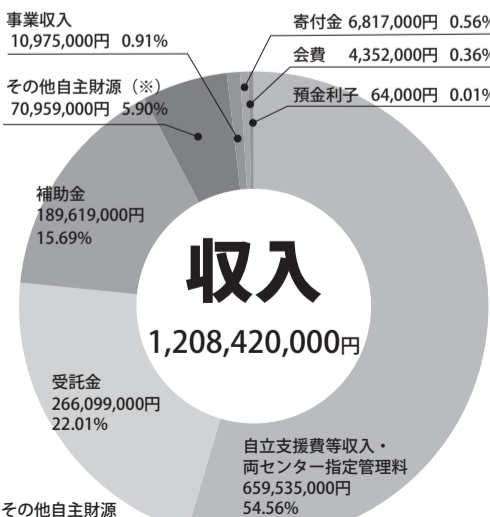

(※) その他自主財源
 ・各種基金取崩
 ・前期繰越金

イベント注意喚起

本会主催のイベントなどにご参加の際は、感染症予防のために、イベント当日のご自身の体調を確認いただき、発熱や倦怠感があった場合には参加をお控えください。なお、今後の感染状況によっては、イベントを中止させていただく場合があります。

5/15(水) 22(水) 東部VC講座「ブラッとプラッと」 絵本の読み聞かせ入門講座 連続2回講座

絵本の読み聞かせの基本を学び、地域で活動してみませんか。1日目は絵本の選び方、読み方など読み聞かせに必要な技術を図書館の職員から学びます。2日目は、読み聞かせの技術を使って実践します。

また、地域で読み聞かせ活動をしているボランティアからの話と、その活動を見学します。

とき 午前10時～正午

ところ さわやか館 多目的ホール (花小金井4-21-2)

費用 無料 定員 8人(先着順)

講師 小平市中央図書館職員

協力 さわやか絵本の会

申込み 5月1日(水)から問合せ先へ

問合せ 東部ボランティアコーナー ☎042(451)6711

午前9時～午後5時(祝祭日を除く月～木)



5/23(木) 西部VC講座「この指とまれ!」 クラフトバンドでかご作り

クラフトバンドを使った小物入れ作りの講座を行います。細やかな作業ですがコツをつかみながら自分だけのかごを編んでみましょう! また、西部ボランティアコーナーの案内や、現在活動しているボランティアグループの活動の様子をお伝えします。

とき 午前10時～正午

ところ 西部ボランティアコーナー活動室 (小川西町5-39-3 ほのぼの館内)

費用 200円(材料費) 定員 6人(先着順)

講師 マーガレットの会(ハンドメイドグループ)

持ち物 洗濯ばさみ、定規(30cm位)

申込み 5月7日(火)から問合せ先へ

問合せ 西部ボランティアコーナー ☎042(347)7858

午前9時～午後5時(祝祭日を除く月～金)



6/27(木) 成年後見基礎講座 基礎から学ぶ「成年後見制度」

成年後見制度をご存知ですか。

「聞いたことはあるけれど、内容はよく分からない。」
「どんな時に使えるのかな。」
「相談先はどこだろう。」そんなあなたのために、「成年後見制度」を基礎から分かりやすくお伝えします。

とき 午後2時～4時

ところ 福祉会館4階 小ホール

費用 無料

定員 60人(先着順)

講師 保岡 高志さん(司法書士)

申込み 5月20日(月)から問合せ先へ

問合せ 権利擁護センターこだいら ☎042(342)8780

午前9時～午後5時(祝祭日を除く月～金)



初心者手話講習会 受講者募集

とき 5月30日～令和7年2月27日の間の木曜日 午前10時～11時45分 全35回 (8/15,10/31,12/26,1/2,2/6は休み)

ところ 主に福祉会館



対象 市内在住・在勤・在学で、手話講習会の受講が初めての方

定員 20人(申込み多数の場合は抽選)

費用 1,320円(テキスト代)

講師 小平市聴覚障害者協会会員

申込み 5月7日(火)から15日(水)までに問合せ先へ

またはGoogleフォームから ▶▶▶▶▶▶  

問合せ こだいらボランティアセンター ☎042(346)1424 午前9時～午後5時 (祝祭日を除く月～金)

6/8(土) 22(土) 29(土) 災害ボランティアコーディネーター養成講座 受講者募集

大規模災害発生時、本会では小平市との協定に基づき、市内外のボランティアを受け入れ、活動調整を行う「小平市災害ボランティアセンター」を設置します。その際に、円滑で効果的な活動を行うためには、ボランティアのなかでも、地域の状況や地理を良く知るコーディネーターの力が欠かせません。災害時にその力を生かすための講座を開催します。

とき 午前10時～正午

ところ 福祉会館3階 第2集会室 費用 無料

対象 下記①～③すべてに当てはまる方

- ①18歳以上の市内在住、在学または在勤の方
- ②講座終了後に防災活動や研修に参加できる方
- ③3日間すべての日程に参加できる方

定員 20人(先着順) 講師 本会職員ほか

申込み 5月7日(火)から問合せ先へ

またはGoogleフォームから ▶▶▶▶▶▶ 

問合せ こだいらボランティアセンター ☎042(346)1424 午前9時～午後5時 (祝祭日を除く月～金)

第43回 小平チャリティ市民ゴルフ大会

とき 7月1日(月)

ところ 小金井カントリー倶楽部

費用 参加費4,000円 プレー費(21,120円)は各自精算 食事代別

対象 小平市に在住、在勤の男性35歳以上、女性20歳以上のゴルファーでスコア110以内でラウンドできる人

定員 132人

内容 新ペリア方式(ハーフ集計)

申込み 往復はがき(1枚につき1名まで、住所・氏名及び電話番号を記入)による申込みとし、抽選により参加者を決定します。申込み締切日は5月20日(月)(消印有効)です。抽選結果は、5月28日頃にはがきにてお知らせします。

【申込み先住所】 〒187-0044 小平市喜平町1-6-2 滝島 和好

主催 小平市ゴルフ協会

協賛 本会

問合せ 小平市ゴルフ協会 滝島 ☎090(5320)9567 柿島 ☎090(3135)7089

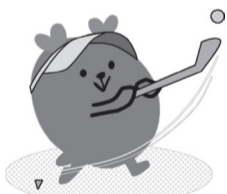

こだいら 雨情うたまつり

美しい日本語を次の世代へ

小平霊園に眠る、「しゃぼん玉」や「七つの子」などで知られる詩人、野口雨情にちなんだ唄祭りです。

とき 5月26日(日) 午後2時開演(午後1時30分開場)

ところ ルネこだいら大ホール ※駐車場はありません。

費用 500円(全席自由) ※未就学のお子さんは無料、ルネこだいら友の会割引はありません。

出演 ジョリーラジャーズ(男声ア・カペラコーラス)、小平市周辺を活動拠点とする、合唱や合奏などの演奏団体ほか

主催 こだいら雨情うたまつり実行委員会(ルネこだいら内)、(公財)小平市文化振興財団

申込み ホームページまたは電話にて問合せ先へ

問合せ ルネこだいらチケットカウンター ☎042(346)9000

ルネこだいら 

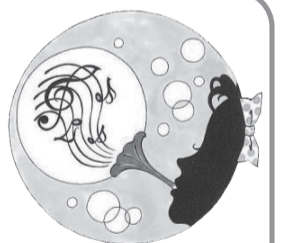

職員募集中

嘱託職員
パート職員

詳しくは本会ホームページ
またはQRコードから▶▶▶▶▶▶ 



直営に
接する
広告主
主にお
願ひし
ます。

健康保険取扱 生活保護法・労災指定 訪問リハビリマッサージ専門

●脳卒中・関節リウマチ・パーキンソン病
その他で歩行が困難な方。 何でもお気軽にご相談ください!

●随時 無料体験施術を行っております。
※医師の同意が必要です。(同意書は当センターにあります)

ヘルス鍼灸マッサージセンター
☎042-345-5855
小平市天神町1-23-1

ヘルス鍼灸マッサージ 

茶道具・掛け軸・絵画・版画・古書・文具・古陶磁器
工芸・武具・仏教美術・中国美術・東洋美術 その他

美術・骨董品買います

豊富な経験と知識で、安心・丁寧な査定。
出張・鑑定料無料。お気軽にご相談下さい。
相続の鑑定書作成も承ります。

☎0120-72-6060
国立市西2-31-18 ☎042-576-5753

古美術 中央堂

国立 中央堂 

ピアノ買取

エレクトーン・電子ピアノ処分・買取その他楽器ご相談下さい

TEL042-393-4515

(株)ムラコシ楽器店
東村山市本町 3-7-9



会員証を持って 協賛店に行こう!

協賛店の皆さまを紹介します!

協賛店とは? 地域の企業・商店などと本会が連携し、「小平市における“福祉のまちづくり”の推進」のための会員制度の普及・啓発を目的として実施しています。

本会個人会員の皆さまに特典をご用意!

協賛店で買い物等をする際に、「会員証」を提示すると特典を受けられます。

お弁当のみくま
大沼町2-1-12 ☎042-312-3739
営業時間 6:00~17:30
定休日 土日・祝日
特典内容 大盛りごはん無料サービス

日替わり弁当の配達および店頭販売を行っています。電話注文も承ります。



補聴器専門店 花小金井店
花小金井1-12-4 AXIS-K3 101
☎042-452-6669
営業時間 9:00~17:00
定休日 祝日・日曜・月曜

特典内容 聴力測定・調整・見積り(無料)

4月より店舗名称が変わり専門店から認定補聴器専門店となります!!



携帯電話 格安SIM つばさモバイル
花小金井4-38-10 ☎0120-283-860
営業時間 10:30~18:00
定休日 日曜日・祝日

特典内容
初期事務手数料5500円→0円!
口座振替登録料550円→0円!
新規SIMカード発行料2200円→0円!

審査なし!自分名義で携帯契約!通話かけ放題にギガ付のスマホSIMカード



鍵とリフォーム つばさ ロッキーホーム
花小金井4-38-10 ☎0120-194-283
営業時間 10:30~18:00
定休日 日曜日・祝日

特典内容 お買上げ金額より10%OFF

合鍵1本の作成から住まいのリフォームまでお気軽にご相談ください!



車両钣金塗装、修理 (有)石橋自動車
花小金井5-55-1 ☎042-464-2235
特典内容 工賃(技術料)より2%値引

ビフォー **アフター**



美容健康 ビューティーショップ さいき(齊木薬品)
花小金井6-31-6 ☎042-464-2230
営業時間 10:00~20:00
定休日 日曜日、第3水曜日午後

特典内容 水素パックプレゼント!

きれい↑笑顔↑元気↑
しみ・しわ・たるみ・若返り…
お試しエステ 1100円



外壁屋根塗装工事 (株)カルテット
花小金井7-18-5 ウィンズc101
☎042-208-6970
営業時間 9:00~18:00
定休日 年末年始

特典内容 地域限定割引引き

戸建て住宅、アパート、マンションの外壁屋根塗装工事専門店です。



お好み焼き お好み焼き 焼朗
花小金井南町2-1-14
☎080-4688-9127
営業時間 17:00~22:00
土日のみ営業 11:30~14:30
ラストオーダー 昼、夜60分前
定休日 火曜日・水曜日

特典内容 半熟玉子トッピング無料

広島県府中で愛されているご当地お好み焼き! ※店内飲食は小学生以上です。



スイーツ&パン ヴェルデ
天神町3-7-16 ☎042-313-4461
営業時間 10:00~17:00
定休日 土日・祝日、年末年始

特典内容 焼菓子等を1つプレゼント

天然酵母のパンとクッキーを製造し販売しています。



和菓子販売 和菓子 玉川屋
鈴木町2-175-23 ☎042-465-3249
特典内容 1,000円お買上げで5%off



マッサージ指圧 はりきゅう かとう上水鍼灸院
上水本町1-16-15 ☎042-321-1559
営業時間 9:00~21:00
定休日 不定期

特典内容 お灸のおためしプレゼント

東洋医学で、からだの自己治療能力を活性化し、症状の改善を目指します。



書道教室 稲心書道教室
上水本町6-19-16 ☎042-326-0125
営業時間 10:00~20:00
定休日 日曜日

特典内容 入会金免除

学童も一般も全国でトップの実績を誇っている教室です。



化粧品販売 化粧品エステ オグマ
たかの台46-7 ☎042-342-1732
営業時間 10:30~19:30
定休日 日曜日

特典内容 お肌診断(無料)

超音波エステで肌悩み改善、美肌アップ



呉服販売 着物洗 呉服・洋装 よしざわ
小川東町1-33-12 ☎042-341-0330
営業時間 10:00~18:00
定休日 日曜・祝日

特典内容 お買上げの10%割引

着物の洗い、シミ抜きをご相談ください。婦人服も取り扱っております。



建設業 前田建設(株)
小川町1-947 ☎042-344-3851
営業時間 8:00~17:00
定休日 土日

特典内容 御見積無料

手すり、段差解消、バリアフリー工事等お問い合わせをお待ちしております。



カーテン じゅうたん王国 小平店
小川町2-1327 ☎042-348-8432
営業時間 (平日) 10:30~19:00 (土日祝日) 10:00~19:00
定休日 不定期

特典内容 1,000円以上のお買上げで次回から使える200円クーポン券プレゼント



中華料理 中国料理 長江宴
小川町2-1842-8-B1 ☎042-343-5881
営業時間 11:30~15:00(LO14:30) 17:00~21:00(LO20:30)

定休日 月曜日

特典内容 お一人様ひとつずつ、豆乳の杏仁豆腐をサービス

小平ご当地グルメコンテストグランプリの自家製チャーシュー炒飯がオススメ



介護タクシー カルテット 介護タクシー
小川町2-1848 パールマンション101
☎042-341-0223
営業時間 9:00~18:00 ※時間外も対応可
定休日 年中無休

特典内容 一部料金を無料サービス(300円相当)

移動・付き添いなど、お困りごとを解決します。お気軽にご相談ください。



眼鏡店 オプト大村
小川西町3-19-17 ☎042-344-5541
営業時間 10:00~19:00
定休日 火曜日・第3日曜日

特典内容 マスクプレゼント

生保・障害者福祉用メガネ取り扱い致しております。ご来店お待ちしております。



葬儀 仏具・線香販売 (株)京典
小川西町4-33-20 ☎042-341-2166
特典内容 粗品



喫茶 珈琲の香
美園町1-8-1-102 ☎042-342-5777
営業時間 10:00~20:00
定休日 水曜日

特典内容 お一人様ご飲食代金10%引き



しゃぶしゃぶ和食 橙や 南口店
美園町1-8-1-106 ☎042-207-9600
営業時間 11:30~21:30
定休日 当面の間火曜・水曜お休みさせていただきます

特典内容 ご飲食代金5%off



しゃぶしゃぶ和食 橙や 小平本店
美園町2-2-8 ☎042-343-0480
営業時間 11:30~22:30
定休日 なし

特典内容 ご飲食代金5%off 上限3,000円まで

板前が旬の食材で造る本格和食を、ゆったりとしたお席でお楽しみください。



建設資材・外構工事・外構資材・チーズケーキ販売 (株)ヒューマンワークス
美園町2-16-8 ☎042-343-0431
営業時間 6:30~17:00
定休日 日曜日・祝日午後

特典内容 一般のお客様 -10% (工事業者様は除く)



エステサロン ココ・アンジュ
美園町3-16-25 ブルネン小平1 201
☎042-343-6355
営業時間 10:00~19:00
定休日 不定休(無休)

特典内容 初回料金500円OFF、ミニギフト

旧指定成分無添加の化粧品・日用品を使用し、敏感肌の方もご利用できます。



裂き織り作品(バッグ・小物)販売 おだまき工房
学園東町1-23-23-1F
☎042-341-7107
営業時間 10:00~17:00
定休日 土日・祝日

特典内容 商品5%引き

様々な障害を持つメンバーが織った裂き織りを商品にして販売しています。



アロマリラクゼーション エステサロン SACHET bonheur ~サシェボヌール~
学園西町2-28-4 タクマビル3F
☎042-347-0107
営業時間 10:00~21:00
定休日 不定休

特典内容 施術時間10分間延長サービス

女性専用のエステサロンです。1日3名様限定の完全予約制です。



※特典は協賛店のご厚意によるものです。特典内容は変更する場合があります。詳細は各店舗に問合せください。