

社協 HP  社協 Instagram  社協 YouTube 

発行者 / 社会福祉法人千代田区社会福祉協議会
千代田区九段南1-6-10 かがやきプラザ4階
TEL:03-3265-1901 FAX:03-3265-1902
<https://www.chiyoda-cosw.jp/>

ちよだ 社協だ

特集 **地域ので災害に強いまちづくりを
～みんなで作る安心安全なくらし～**

- ・ 地域ので災害に強いまちづくりを
～みんなで作る安心安全なくらし～ P.2
- ・ 社会福祉協議会からのお知らせ P.4

Spring 2024.3.20



**あなたの撮影した
素敵な写真で、
広報誌「ちよだ社協」を
彩りませんか？**

採用者にはささやかな謝礼も！
詳細はQRコードよりご確認ください。



「震災イチョウ」 関東大震災による火災を免れたイチョウです。大手濠緑地にあり、人々に希望を与え続けるシンボルとして災害の記憶とともに今も力強く生き続けています。
「写真提供 / 一般社団法人千代田区観光協会」

今すぐできる備え どのような防災対策を行えば良いか不安に感じている方も多と思います。
そこで、今すぐにごできる備えについて紹介します。ぜひチェックしてみてください。

- 避難行動を家族みんなで確認しよう** 日頃から避難場所・経路を確認し、家族の安否確認方法を決めておこう
- 千代田区の一斉防災訓練に参加しよう** まずは自身の身を守るために実践的な訓練を試みよう
- 自宅の安全対策について確認しよう** 家具等の転倒・落下防止対策をとり、家具の向きや配置を工夫しよう
- 防災グッズを確認しよう** 防災食、衛生用品、生活用品等、必要なものを準備しよう

千代田区の防災に
関する詳細は
区公式 HP より
ご確認ください。



特集 地域の力で災害に強いまちづく

令和6年度能登半島地震により被害にあわれた皆さまへ心からお見舞いを申し上げます。

本会では、1日も早い被災地の復旧復興を願い、街頭募金を行った他、窓口に募金箱を設置しています。



秋葉原駅での街頭募金の様子



有楽町駅での街頭募金の様子



窓口に募金箱を設置しています。詳細はQRコードよりご確認ください。

※秋葉原駅と有楽町駅で実施した街頭募金では2日間で182,827円集まりました。ご協力いただきありがとうございました。

※集まったお金は、義援金と支援金に分け、中央共同募金会へ全額寄付させていただきます。

備えを見直すきっかけに

近年、風水害・地震等の自然災害が頻繁に発生しており、いっどこで私たちも遭遇するかわからない状況です。

そこで、今後予想される南海トラフ地震や首都直下型地震への備えとして千代田区内で行われている「協助※」の取り組みについて紹介します。

※本来は「共助」ですが、災害時において千代田区では「協助」と表現しています。

地域での取り組み

町会や保育園で行われている取り組みを見ていきましょう。

① 東神田町会 [町会]

具体的な取り組みについて

町会での防災意識を高めるため、さまざまな催しを企画しています。

昨年10月には今泉マユ子さんをお呼びし、防災食の試食会を実施しました。また、その前の年には東京消防庁のVR防災体験車による訓練を行い、多くの人が参加しました。



VR防災体験車の様子

今後について

楽しみながら参加できる行事にすることで、多くの方が参加し、結果的に地域の防災力も上がると感じています。これからも家族で参加しやすい行事を考えていきたいと思ひます。

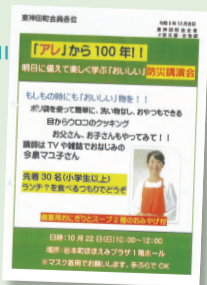

防災食試食会の案内

② ほっぺるランド外神田 [保育園]

具体的な取り組みについて

毎月、場面や時間帯を変えて防災訓練を行っています。9月の訓練では保護者も参加し、子どもの引き渡しや災害用伝言ダイヤルの体験を行いました。また、昨年は中庭で消火訓練も行いました。



消火訓練の様子

今後について

今後はさまざまな町会行事に参加して地域交流を深め、災害時に助け合える関係づくりをしていきたいです。



三木施設長

ちよだ社協の取り組み

ちよだ災害ボランティアセンター（以下災

2022年から千代田区在住、在勤者、体感いただくため、シミュレーション訓練



④ 資機材の貸出 送り出し



災害VC開設・運営訓練

東日本大震災の経験から、高層マンションでどんな困りごとが起こるか想像することができた。実際に災害にあったとき「助けてほしい」と言いづらいことを想像すると、ボランティア支援の心強さがある一方で、助けてほしいことをどこまで伝えることができるだろうかと、依頼者役をやってみて自問自答した。

(区内在住者)





1 見

災害VC) 開設・運営訓練の実施

在學生にも参加いただき、災害VCの役割・機能を学び、訓練を実施しています。

災害ボランティアの依頼から支援までの流れ

1 広報

災害VCを開設し、生活上の困りごとを受付していることを、ホームページやSNS、チラシの配布などで区民の皆さまや支援活動を考えている方に情報提供します。



2 情報収集 (困りごと受付)



2 情報収集 (困りごと受付)

来所や電話で相談を受付ます。また災害VCのスタッフが地域に赴き、災害生活上の聴き取りを行います。



3 マッチング



3 マッチング

困りごとに対応できるボランティアの調整を行います。ボランティアが自分のできる支援活動にエントリーを行い、チームを組んでの活動を行います。活動前には、入念なオリエンテーションを行い、不安なく活動ができるように努めます。



5 活動開始



4 資機材の貸出・送り出し

活動に必要な資機材の貸出や活動場所への地理案内を行い、ボランティアを送り出します。



※訓練のため、資機材はイラストで対応しています。

5 活動開始

ボランティアは被災者と作業内容を確認しながら活動します。活動終了後は、センターへ戻って活動の報告をします。



※あくまで活動のイメージです。

参加者の声

想定できる困りごとに対し、具体的な支援方法を提案できるように、日頃から顔の見える関係をつくっていききたい。
(区内在住者)



支援活動の心構えや災害VCの役割を体感できたので訓練に参加して良かった。
(区内在住者)



CMN 加入団体募集

ちよだ災害モデルネットワーク(通称:CMN)は、企業やNPO、町会、ボランティアグループ、大学などが加入しており、平時から災害時に備え、「いのち」と「くらし」を守る支援活動のため、区内の団体が日頃からの「顔の見える関係」を目指して活動しているネットワークです。

年に3回、定例会と災害学習会を行い、災害支援に関する情報交換や、災害時に具体的にどのような行動を起こせばよいかを示した「行動指針」を作成しています。

加入いただいた団体には、定例会や災害学習会のご案内をお送りしています。

問合せ

ちよだボランティアセンター

☎ 03 (6265) 6522

FAX 03 (3265) 1902



社会福祉協議会からのお知らせ

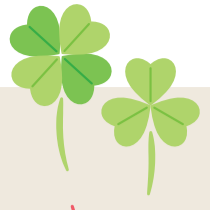

一部をご紹介

赤い羽根共同募金・歳末地域たすけあい募金へのご協力ありがとうございました

歳末地域たすけあい募金は、共同募金運動の一環として、新たな年を迎える時期に、支援を必要としている人々が安心して暮らすことができるよう実施している募金です。みなさまの温かいお気持ちは、要援護世帯、障がいのある方やひとり親家庭へのお見舞品としてお届けしました。また、地域たすけあい活動費として、翌年度の千代田区内の地域福祉活動に活用させていただきます。

見舞品を受け取った皆様からの「ありがとう」を紹介します



この度は年の瀬が迫る中、過大なるご配慮頂き誠にありがとうございました。大切に使用させていただきます。

毎年頂いてありがとうございます。何に使うか考えるのが楽しみです。今年も無事1年を過ごす事が出来たのが、なによりです。

クリスマスプレゼントとして、嬉しく受け取りました。お心遣いに感謝申し上げます。

歳末地域たすけあい募金

募金総額 5,178,731 円

お見舞品として 3,853,720円

令和5年度地域たすけあい活動費として 808,011円

内訳
支援を必要とする方々へ 487,436円 (12世帯)
障がいのある方へ 2,776,857円 (1060人)
ひとり親(母子・父子)のご家庭へ 589,427円 (225世帯)

内訳
長寿会等地域支援事業 808,011円

諸経費として (印刷経費、郵送料など) 517,000円

赤い羽根共同募金 募金総額

募金総額 972,953 円

寄付者(令和5年12月~令和6年2月)

あたたかいご寄付ありがとうございます。(敬称略)

金品寄付者

寄付日	氏名・所属団体名	金額
2023年	12月 5日 ダイセーホールディングス(株)	30,000 円
	12月26日 寺本製菓材料(株)	33,725 円
2024年	1月12日 AGC労働組合	74,000 円
	1月25日 コニカミノルタ労働組合	23,703 円
	2月15日 東京紀尾井町ロータリークラブ	150,000 円
	2月20日 ブルームバーグ L.P.	273,000 円
	2月26日 富国生命保険相互会社	378,253 円

物品寄付者

寄付日	氏名・所属団体名	物品
2023年	12月 11日 モルガン・スタンレー・ホールディングス(株)	株主優待物
	12月 20日 三菱UFJモルガン・スタンレー証券(株)	株主優待物
2024年	2月 16日 CTCひなり(株)/CTCテクノロジー(株)	自走式車いす1台

カレンダー寄付

寄付日	氏名・所属団体名	寄付日	氏名・所属団体名
2023年			
12月 4日	東日本高速道路(株)	12月 15日	(株)ジャイロアーキテツ
	(株)スパイスワークス	12月 16日	(株)ライトワークス
12月 14日	(株)クラレ	12月 21日	(株)テルナイト
	三菱ケミカルグループ(株)	12月 21日	(株)アセツブレイン
12月 15日	三井物産リアルティ・マネジメント(株)	12月 22日	(株)コスモテック
	ライト工業(株)	12月 22日	mipox(株)
	(株)岩崎清七商店	12月 25日	三菱地所投資顧問(株)
12月 15日	大和ハウスプロパティマネジメント(株)	12月 25日	三菱地所レジデンス(株)
	アマタホールディングス(株)	12月 25日	(株)エヌコム
2024年			
1月 5日	三菱地所コミュニティ(株)		

ちよだ社協
会員募集中!



私たち「ちよだ社協」はみんなが参加し支え合うまちづくりを目指し、共に考え、参加して下さる社協会員を募集しています。



「ちよだ社協」の
表紙募集中!

広報誌「ちよだ社協」は、「より多くの区民の方に社協事業を知っていただくきっかけ」になればという想いから、年4回発行されています。

皆さまに広く知っていただき、興味を持っていただけるよう、表紙写真を募集することといたしました。詳細は下記までお問い合わせください。

問合せ 千代田区社会福祉協議会
総務係 TEL: 03-3265-1901



お問合せ 千代田区社会福祉協議会

代表

TEL: 03-3265-1901 FAX: 03-3265-1902
E-mail: info@chiyoda-cosw.jp
〒102-0074 千代田区九段南1-6-10 かがやきプラザ 4階

アキバ
分室

TEL: 03-6285-2860 FAX: 03-6285-2861
E-mail: akiba@chiyoda-cosw.jp
〒101-0021 千代田区外神田1-1-13 万世橋出張所・区民館 6階

千代田区高齢者向け優良賃貸住宅

こもれば東神田 入居者募集中!

礼金 0円 + 仲介手数料 0円 + 更新料 0円 + 所得に応じた家賃補助 最大4万円
入居資格
①60歳以上の方
②世帯所得 487,000円以下
③東京都に住民票をお持ちの方
所在地: 東京都千代田区東神田1-3-4
家賃: 100,000円(負担額60,000円~)
共益費: 9,200円 敷金: 家賃3ヶ月分
サービス費: 16,830円(税込)

お問い合わせ 03-3356-0808
幹旋予約 (受付時間 平日9:30~18:30)

サ高住・有料老人ホームへのスムーズなお住み替えの切り札に!!

シニアリースバック
Since 2023

社長の小林です。皆様のお越しをお待ちしております。



単なる「リースバック」とは「ひと味」違います!

◆ご相談・ご予約専用ダイヤル: 03-3291-4070◆

神田土地建物株式会社
東京都千代田区西神田1-3-6 (営業時間: 9時~17時)

有料老人ホーム サービス付き高齢者向け住宅 関東一円ご紹介致します! お気軽にご相談ください。